

BALISAGE

- Continuité
- Changement de direction
- Mauvaise direction
- A certains endroits, balisage au sol

Grande Boucle Bossée - 23 km
Boucle 1 Bossée - 9,5 km

Sens des circuits

Sentier commun

RANDO-métrie®
 300 m (1 tiret = 100 mètres)
RANDO-métrie® est une marque déposée par Imago Développement géoservices

DÉPART : Place de la Paix

- 1 Église Saint-Laurent
- 2 Maison du Poilu
- 3 Vestiges du Château du Fay
- 4 Ancien Château des Etangs
- 5 Tuilerie (la Milletière)

Etang

Traversée de route

Chemin faisant

- 1 **Église Saint-Laurent XI^e** : remaniée plusieurs fois au cours des âges, pan de croix latine avec voûtes de briques XIX^e, clocher carré surmonté d'un croissant, vitraux présentant le martyr de saint Laurent.
- 2 **Maison du Poilu.**
- 3 **Vestiges du château du Fay** du XVII^e et XIX^e.
- 4 **Ancien château des Etangs** : construit par l'abbé de Cormery au XV^e, démolé en 1707.
- 5 **Tuilerie du XIX^e** (la Milletière).

Circuits PR® agréés
 par le Comité Départemental de la Randonnée Pédestre
 (C.D.R.P. 37) sous les n° 2010/248-1 et 2010/248-2
 Accueil du Comité :
 Office de Tourisme de Tours 37042 TOURS Cedex ☎ 02.47.70.37.35

Permanences :

- du 1er Octobre au 31 Mars de 9h à 12h et de 14h à 17h, lundi, mercredi et samedi
- du 1er Avril au 30 Septembre de 9h à 12h et de 15h à 18h, lundi, mercredi et samedi et de 15h à 18h, mardi, jeudi et vendredi

Portrait

Au XIIe siècle, Bossée apparaît sous la forme « ecclesia sancti laurentii de boceis ». C'est une ancienne châtellenie relevant du château de Loches. Depuis cette époque et jusqu'à la Révolution, elle est propriété de l'abbaye de Cormery.

Située sur le plateau de Sainte-Maure-de-Touraine, Bossée est une commune étendue sur 1 900 ha pour 342 habitants.

Territoire propice à l'agriculture, Bossée a une terre riche grâce au falun (dépôt géologique constitué d'un amas considérable de mollusques, coquilles et polyptiers abandonné par les flots de la mer qui autrefois couvrait les terres).

Aux détours des chemins, plusieurs étangs, les bois de Grillemont et la source de la Manse sont à découvrir !



Insolite

Selon la légende locale, la Ville de Besland se trouvait jadis sur la Commune. Cette ville aurait été détruite il y a de nombreuses années. La cloche de l'église Saint-Laurent était enterrée dans les ruines de Besland. Elle sonnait lugubrement la nuit. Elle aurait été découverte au XIXe siècle par une vache qui paissait.

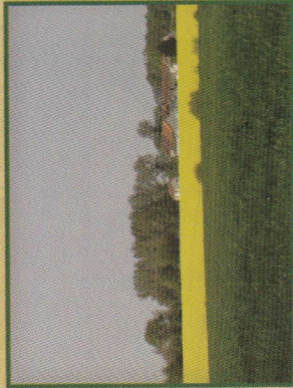

INFORMATIONS PRATIQUES

MAIRIE - 6 place de la paix
Tél. 02 47 92 81 22 - Fax 02 47 92 23 29
mairie.bossee@wanadoo.fr

Communauté de Communes du Grand-Ligueillois
4 avenue des Martyrs
Tél. 02 47 91 42 10 - Fax 02 47 91 47 27
comcomgrandligueillois@wanadoo.fr
www.grand-ligueillois.fr

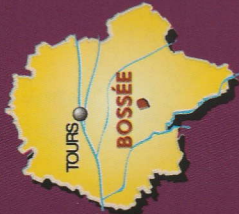

Office de Tourisme du Grand Ligueillois
Place de la Mairie - 37240 LIGUEILL
Tél - Fax 02 47 92 06 88
otsi.grandligueillois@orange.fr
http://tourisme.grand-ligueillois.fr

Départ du circuit : Place de la Paix



CHARTRE DU RANDONNEUR

*Aime et respecte la nature.
Ecoute-la, ne la souille pas, ne la détruis pas.
Reste sur le sentier et sois discret.
Ne piétine ni cultures, ni sous-bois.
Ne fume pas en forêt, n'y allume aucun feu.
N'effraie pas les animaux.
Ne néglige pas les contacts humains.
Respecte et découvre ce monde rural qui t'accueille.*

Ces sentiers PR® sont inscrits au PDIPR et ont été réalisés par la Communauté de Communes du Grand-Ligueillois, avec le concours technique du Conseil Général d'Indre-et-Loire et du Comité Départemental de Randonnée Pédestre.



Bossée

Sentiers Pédestres



Balades en Grand Ligueillois



Grande Boucle Bossée



23 km

Boucle 1 Bossée



9,5 km



Touraine

Loire Valley

ICI, VIVRE EST UN ART